

# Paisagismo I

Residência A&M

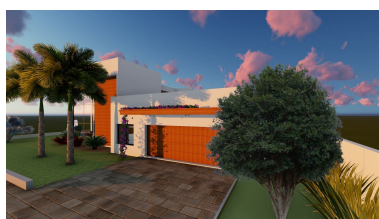

O presente projeto paisagístico tem por finalidade atender as necessidades de uma residência unifamiliar no município de Fortaleza do Valos/RS. Buscou-se a composição de jardins e áreas de lazer para proporcionar maior valorização dos espaços externos, tornando-os mais aconchegantes e atrativos para os moradores. O projeto paisagístico visou a valorização das fachadas, pois trata-se de uma residência de esquina, com grande visibilidade. Elaborou-se uma proposta de jardim tropical, ousando nas composições de cores em forrações, arbustivas e arbóreas com variados tamanhos. No acesso principal tem-se um pé direito duplo, que se sobressai da altura do segundo pavimento, a fim de dar maior destaque à entrada da residência. Deste modo, a fim de manter este acesso em evidência, projetou-se um espelho d'água com âncoras vietnamitas ao lado da calçada principal, juntamente com jardins em formatos orgânicos, com palmeiras esculturais dispersas em lugares específicos e com arbustos e forrações com cores exuberantes. Destaca-se a paleta de cores do jardim que acompanha toda a lateral do muro e em baixo do bloco da residência. O acesso de veículos à garagem é evidenciado através de um pergolado com trepadeiras e uma jabuticabeira. Neste espaço, o piso é constituído de blocos intertravados, igualmente ao passeio público, amplamente vegetado e com a presença de cinco arbóreas. Um dos principais desejos dos moradores era que a residência estivesse voltada para área de lazer. Tal anseio foi incorporado ao projeto por meio da planta em "L", que permitiu a abertura da maior parte dos cômodos para área de lazer externa. Esta, por sua vez, conta com uma piscina e um grande deck de madeira sustentável para fazer a ligação das áreas internas com as externas, juntamente com uma paginação de pisos com blocos de concreto e grama. Para este espaço foram pensados diversos mobiliários de corda náutica, juntamente com jardins que seguem a mesma linha de tropicalidade, fazendo toda a lateral dos muros e rasgos no deck. Além de servirem de palco para a inspiração de uma das residentes, que é pintora, as áreas externas contam também com uma horta feita em formas de cubos irregulares. O espaço é destinado para temperos e hortaliças para consumo da família, em especial para a proprietária, que tem como profissão a nutrição.



PROJETO DESTAQUE

2019/2

Acadêmico(s): Mauro Junior Stefanello e Sâmia Lais Kogler

Professor(es): Graciela Sonogo Preto, Mariela Camargo Masutti

ARQUITETURA  
E URBANISMO