

PROJETO DE ARQUITETURA III

RESIDÊNCIA UNIFAMILIAR / CRUZ ALTA - RS



Memorial

O referente projeto trata-se de uma residência unifamiliar para a cidade de Cruz Alta - RS, localizado na Rua Nossa Senhora Auxiliadora, 365, no Bairro Jardim Petrópolis, de padrão médio-alto que conta com 148,35m² construídos. O conceito da proposta baseia-se na relação de intimidade e afeto existente dentro da dinâmica familiar entre as duas mães e as duas filhas que compõem a família da edificação. Este conceito nasce a partir do cotidiano ocupado da família que não possui muito tempo para o convívio familiar. Por isso, o projeto visa uma setorização que possibilita a interação do setor íntimo com o social, obtendo assim um contato mais direto entre os membros. Além disso, o *layout* interno permite a integração com o ambiente externo, promovendo a sensação de bem-estar e relaxamento que essa família agitada necessita. A partir da vigente composição arquitetônica desta residência unifamiliar as relações familiares intensificam-se, aumentando ainda mais a harmonia da coabitação familiar. O partido arquitetônico do vigente projeto nasce a partir da necessidade de criar de cômodos agradáveis, espaçosos e amplos para a família de acordo com seus desejos. Tendo isso em vista, o projeto conta com poucas paredes divisórias no setor social para que houvesse a sensação de integração, como também foi inserido grandes aberturas em sua fachada para obter amplitude. A casa possui também uma área externa com piscina e pergolado, além do jardim de inverno. Todos esses componentes arquitetônicos foram pensados para proporcionar momentos de lazer e para alcançar níveis de tranquilidade dentro da residência.



Fachada Sul

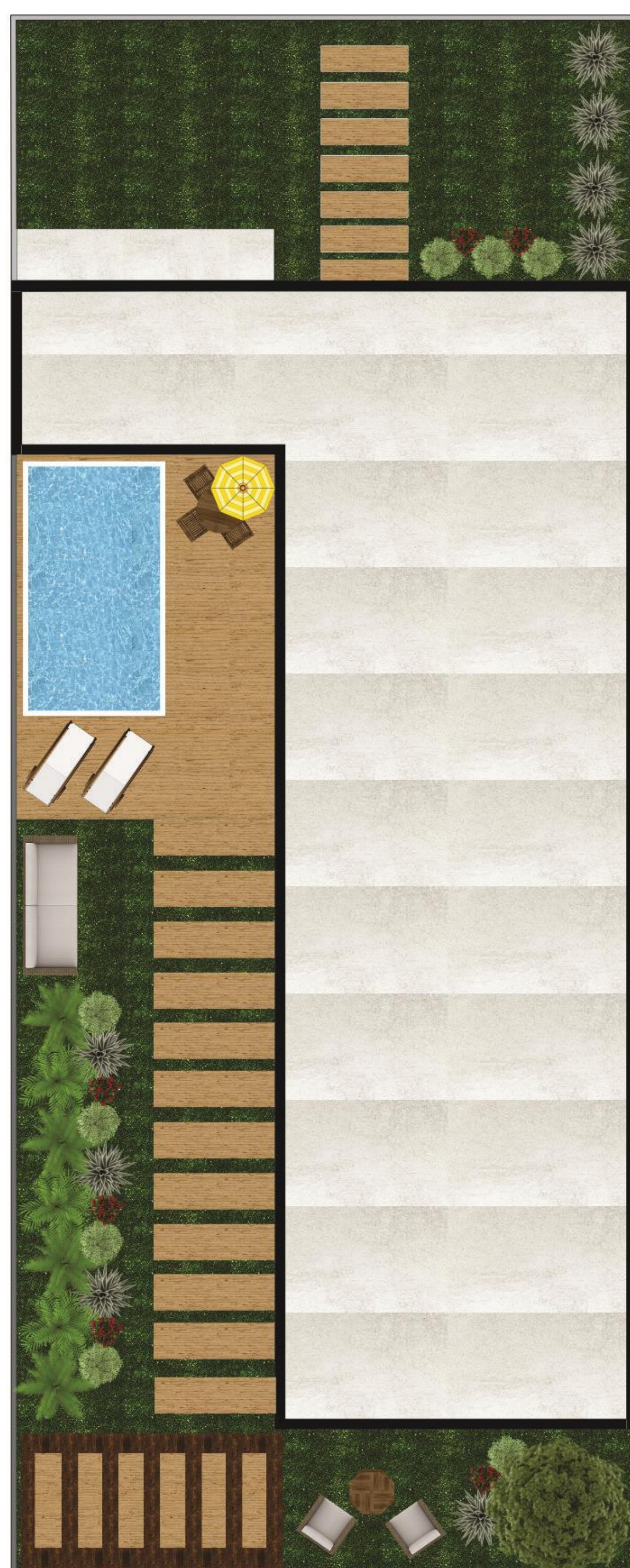

Implantação
Esc. 1/100



Planta Baixa Layout
Esc. 1/75



Fachada Norte



Fachada Noroeste



Fachada Leste